大志連区地域づくり協議会の6年の歩み　　’23/4/15

大志連区の 地域づくり協議会長　歴史と文化を知る会代表　大志子ども会長　　木村 富雄

原点：献馬にとまって桃花祭を楽しもう
子ども会長、歴史と文化を知る会代表

毎年4月3日
2014年開始コロナで3年中止
R5年再開10年目

歴史と文化を会代表	献馬				神輿	
	本町2	本町3	大志歴史会	参加人数	石山町	人気
平成25年	–		—	100		晴
平成26年 2014年	第1回			300		晴
平成27年	第2回			300		雨
平成28年 巨幅日	第3回			530		晴
平成29年	第4回			460		晴
平成30年	第5回			480		晴
平成31年	第6回			430		晴
令和2～4年	–	—	中止 中止 中止	0(0)	コロナ対策で3年間 中止	
令和5年	第7回	—		150?		

❶

大志連区地域づくり協議会　始まる
2016/12設立総会　2017(H29)/4初年度総会

コロナ 2020年4月緊急事態宣言発出

ボーナス事業取組む 2021(R3)年度～

・一宮市制100周年記念事業
　2年間で補助金 70万円
・地づ協5年目で提案事業実施
　2年間で補助金175万円

❷

大志連区の一宮市100周年記念事業

100周年記念事業

出会い

記念事業1(大志の昔と今を知ろう)ー①②③
記念事業2(アイアイST)に取組む

❸

記念事業1ー①　76年前

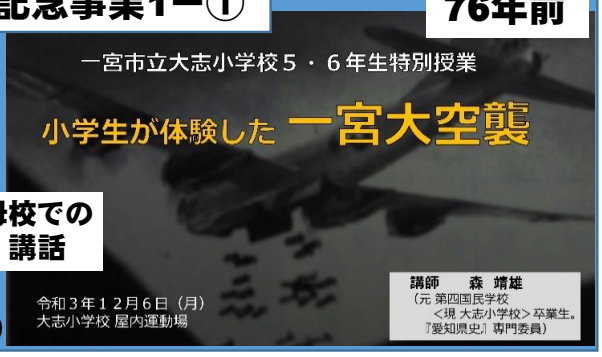

母校での講話

❹

記念事業1ー②　76年前

youtubeにアップ

❺

2021/11
中野市長
に森さん
と報告

DVD「写真でたどる一宮大空襲」寄贈

❻

記念事業1ー③

老舗を訪ねて
60年前の再現地図

❼

記念事業2　アイアイステーション

40ヶ所

花と小学生と老人の見守り

❽

大志連区の提案事業

自主防災リーダー会 防災訓練

屋運いっぱいの「パーテーション」

第5回
'21/11/28
設営訓練

提案事業で購入

❾

自主防災リーダー会 防災訓練

第6回'22/12/4　集大成訓練：コロナ対応
受付,パーテーション･トイレ組立　76名参加

❿

大志連区地域づくり協議会の6年の歩み（続）　’23/4/15

大志連区の 地域づくり協議会長　歴史と文化を知る会代表　大志子ども会長　木村 富雄

提案事業2：アイアイステーション2

花をお世話しながら子どもやお年寄りに気配り目配りをと大志連区50か所に設置

卒園・卒業
入園・入学期
に花を添える
ことができたら

⑪

提案事業2：ポータブル電源

ポータブル電源　1台
JVC　出力500W
定期的充電保守中

モバイルバッテリー
スマホ4回充電可
10000mAh
防災役員携行用

⑫

提案事業2：大志マップ

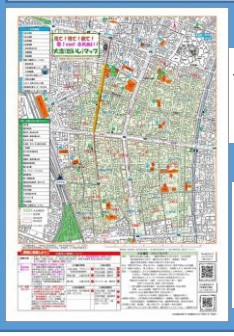

←おもて
うら→

A2判
:略新聞
紙大

⑬

名前「見て! 視て! 観て!
愛! eye! ふれあい!
大志（だいし）マップ」

- おもて（地図、防災情報、一口メモ）
  うら（名所･旧跡、祭り･イベント紹介等）
- 2023年1月に発行し大愛連区の
  全家庭、全小学生家庭に配布
- excelで作成→pdfで出稿→低コスト
- 制作期間半年　　・担当者5名
- 更新は地づ協HPで

⑭

15　2023年（令和5年）1月27日（金曜日）

大志連区の名所地図

一宮・地域づくり協議会作成

地元の歴史や魅力を知ってもらおうと、一宮市の大志連区地域づくり協議会は、地区内の名所をかかり身者として紹介する地図を作った。昨年末に住民やこどもたちに配り、今後は地図を使った街歩きイベントも計画している。

地図は新聞紙一面ほどの大きさ。一宮市の都市計画図を利用し、名所や旧跡約二十カ所の位置を示した。裏面には各スポットの歴史について説明があり、真清田神社や常念寺などの寺社のほか、廃線となった鉄道の橋台跡などのマニアックな場所も紹介している。

2023/1/27　中日新聞で紹介
見出しは「大志連区の名所地図
一宮・地域づくり協議会作成」

⑮

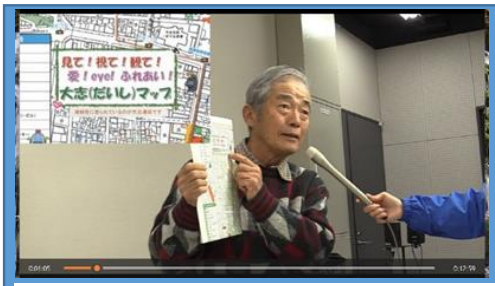

youtube
にUP
しました。

大志（だいし）マップの作成経緯をICCで語っています。https://youtu.be/_3UF32_xDZY

⑯

提案事業2-ブラ大志2

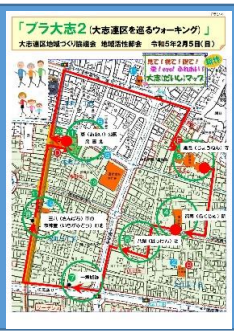

大志マップの完成・お披露目としてマップを使ったウォーキングの「ブラ大志2」を企画。大志の北側の6つのチェックポイントをクイズを解きながら、楽しみました。99名参加

⑰

「紙の時代」から「紙+スマホの時代」への取り組み

⇒・Eメール ＋ web site＋
　GoogleFormsの活用
　（紙の回覧板と併用）
・スマホの活用

大志 https://138daishi.org/

⑱

大志連区のHP(web site)

- コンセプト：大志連区の
  情報のたまて箱→開発中
- 連区の最新情報は検索
  「最新ニュース-大志」
  または　右のQRコードから

⑲

- 将来
  防災訓練による連区の
  防災力UP　とともに
  災害時のITによる連区の
  防災力UPも追及していく
- 知ること 知らせること は力と
  信じて

⑳