

「まちパワーで 大志が躍動」まちに活気が

小学校運動会



第43回おいち祭り



まちなかウォーク社会実験



尾州フェス



<1・2月の予定>

- 「年始防犯パトロール」1/4(木)・6(土)・8(月)
- 「大志小学校三学期始業式」1/9(火)
- 「町会長会：交通安全街頭監視活動」1/12・2/2(金) 7:45交差点
- 「老人クラブ：微笑みさわやか体操」1~3月は中止 4月より再開予定
- 「公民館：三世代交流ストラックアウト大会」1/14(日)8:30 大志小学校
- 「地域づくり協議会：第3回ブラ大志」2/4(日)9:30 地藏寺集合(旧豊島図書館南)
- 「児童育成協議会：第3回指導者会」2/10(土)18:00 駅ビル3F(歴文会合同会議)

第68号

大志連区 地域づくり協議会だより

発行日：令和6年1月1日
 事務室：大志公民館(大江3-9-14)内
 在室予定(会長木村)：週4日程度(9~12時 14~17時)
 メール：138daishi.chiiki@gmail.com ホームページ：<https://138daishi.org>

発行者：大志連区地域づくり協議会
 FAX：0586-24-5206
 最新ニュースはこちら⇒



あけましておめでとうございませす



高得点を狙って白熱プレー!

11月23日「カローリング大会」を行いました
体育レクリエーション事業・魅力ある地域づくり事業 大志公民館

カローリングからヒントを得て誕生したスポーツで、子供から大人まで気軽に競技できます。個人戦とペアによるトーナメントが行われ、ペア戦は、声援と笑顔でとても盛り上がりました。参加者は次のような感想を持ちました。「初めてやってみて難しかったけれど楽しかったです」「来年は勝ちたいです」「はじくのが楽しかった」「点を入れるのがぎりぎりでもずかしかった」「次は個人とペアで1位をとりたいです」来年が楽しみです。



11月10日(金) 第5回「大志さわやかウォーキングと一宮モーニング」

11月10日(金)「大志さわやかウォーキングと一宮モーニング/大志連区老人クラブ連合会主催」が開催されました。5回目の今回は、あいにくの雨。それでも104人の参加者は、アーケードの中を歩き市役所へ。展望レストランサンライズでモーニング。副市長さんより、「東の展望が素晴らしく、名称をサンセットではなく、サンライズとしました」との話がありました。みなさん、楽しくお話に盛り上がりしていました。



球技大会(ティーボール)/児童育成協議会

11月18日(土)、秋の寒空のもと、小雨や寒さに負けず、ティーボールを楽しみました。まず、大きな声での声かけとキャッチボール。次に打撃練習。最後に試合。あっという間の半日、元気いっぱいグラウンドを駆け回りました。



アイアイステーション

大志の見守り隊「愛 eye(アイアイ)ステーション」の苗を50ヶ所分配布しました。



2月4日(日)「第3回フラ大志」大志連区を巡るウォーキング

おじいちゃん・おばあちゃん・お父さん・お母さん・お子さん・お孫さん
みんなで いっしょに 歩きましょう!

うら
申込書

大志連区地域づくり協議会 地域活動活性化事業 代表：森地域活性部会長(公民館長)

- ◆午前9時30分 地蔵寺(本町通8-23)集合
- ◆地蔵寺を発着点として、大志連区の歴史や文化に触れながら、約2.5kmの健康ウォーキングです。大志連区の南方面や近くにある寺社や史跡をめぐり、クイズラリーを行いながら歩きます。
- ◆大志子ども会 D☆Friends のみなさんは「大志連区の歴史文化教室」をかねています。
- ◆ご家族、いっしょに歩きましょう。
- ◆参加費無料、参加賞あり 雨天別コース検討中



R4/1に全戸配布された大志マップに **コース(7か所 約2.5km)** を記入
歩道のある所は歩道を、その他は交通に注意して歩きましょう。

- 10 地蔵寺(発着地、真言宗)
- 11 豊島記念資料館
- 9 商工会議所(ICC)
- 13 Re-Tail(リテイル)
- M エムズマンション
- N 日本政策金融公庫
- 15 旧一宮線橋台跡

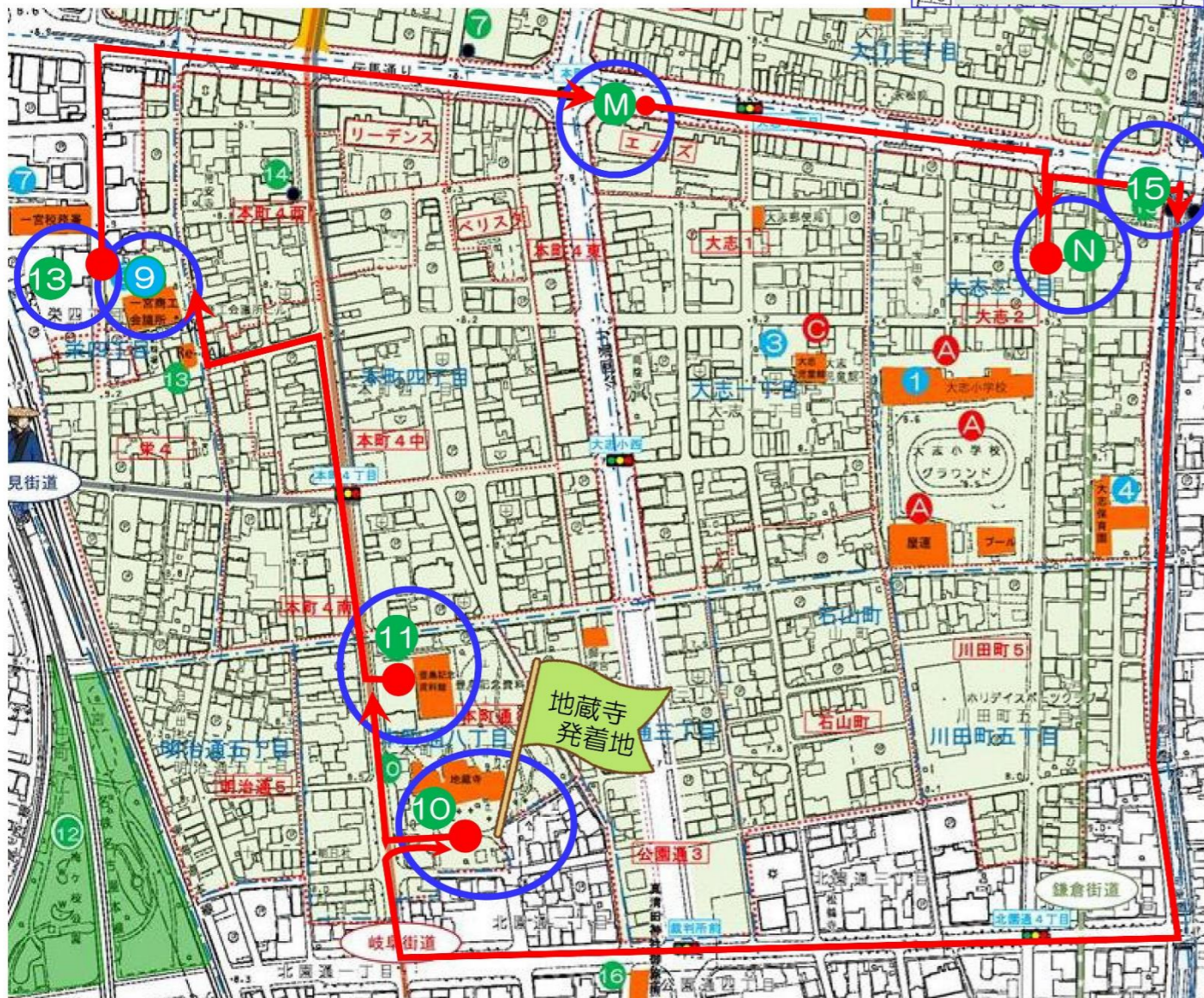
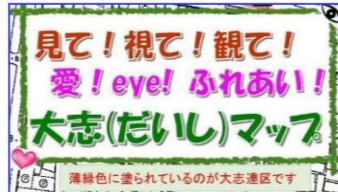

10 地蔵寺(真言宗)

奈良時代、行基の創建と伝えられている。本尊は延命地蔵菩薩。仁王門には、「吽形」「阿形」像が安置されている。尾張藩主が岐阜へ「御成り」になる際、小休止に使用したという。門脇に樹齢400年のイチイガシの切り株があり、門前に濃尾地震の「震災亡霊菩薩」「大塚権太夫吉正墓碑」「真清田(佐分)清円(きよつら)墓碑」などがある。



11 豊島記念資料館

豊島記念資料館は、昭和41年に一宮市立豊島図書館として建設されたが、中央図書館開館後は、織機類を収蔵・展示する目的で、資料館として活用されることになった。展示されている織機類は、「一宮の織物関連遺産」として「近代化産業遺産群33」の認定も受けているほど重要なもので、「尾州」を学べる場所である。



9 一宮商工会議所



株式会社 アイ・シー・シー

M エムズマンション

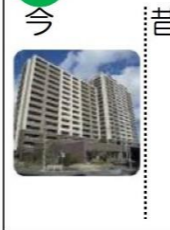

N 日本政策金融公庫



「いちのみやあれこれ〜一宮の歴史をたどる〜」一宮市広報「I LOVE いちのみや」vol 499 - YouTube 6'30"あたり

13 Re-TAiL(リテイル)

旧尾西織維協会ビルは昭和8年(1933)に建てられ、昭和20年の一宮空襲にも遺った数少ない建物。茶褐色の外壁に白石の縁どり、ゴシック風のアーチ窓など昭和の面影を今に伝える貴重なビルである。近代化産業遺産にも登録されている。現在は「Re-TAiL」という名称で、市内のメーカーから高品質な布を集め、販売するショップとなっている。



15 旧一宮線橋台跡

名古屋鉄道の前身である名古屋電鉄が、東一宮駅(現・エムズシティ一宮)と名古屋の押切町を結ぶ一宮では最初の「電気鉄道」を、大正2年(1913)に全線開通させ、名古屋への足となっていた。戦後、車の普及とバス化が進み、一宮線は昭和40年に廃止された。大江川護岸の石積造りの構造物は橋の橋台跡で、少し高くなったところを鉄道が走っていた。



最新ニュース-大志

R6/2/4「第3回フラ大志」 参加申込 **1月10日締切り**

♡申込方法♡ (なるべく**方法1**、**方法2**の電子申込で、子ども会は子ども会側で)

方法1 : 地域づくりホームページの「最新ニュース-大志」/右のQRコードから
氏名 _____ (複数可) 住所 _____
電話 _____ メールアドレス _____ (連絡にメール使用)

方法2 : 電子メールで 138daishi.chiiki@gmail.com へ **方法3** : 紙で公民館へ

最新ニュース-大志